Territoires de compétence des SPC
et périmètre d'intervention de l'Etat (cours d'eau du dispositif de vigilance)

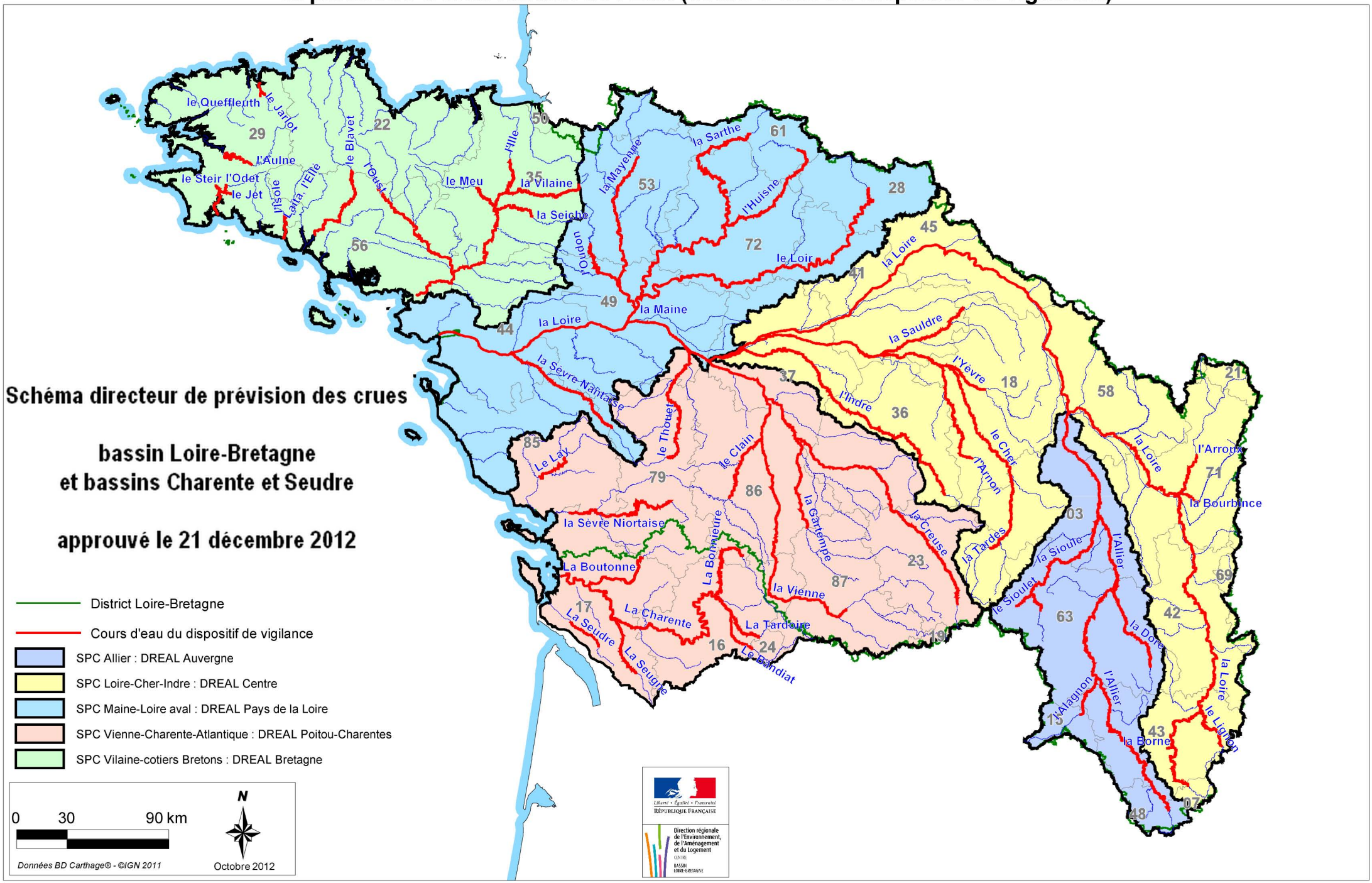

DREAL de Bassin Loire-Bretagne

5, avenue Buffon - BP 6407 - 45064 Orléans Cedex 2 - Tél. : 02 36 17 41 41 - Télécopie : 02 36 17 41 01
E.mail : dreal-centre@developpement-durable.gouv.fr - Site Internet : www.centre.developpement-durable.gouv.fr